BTV Aarau Volleyball

TRAIN HARD – FLY HIGH – BTV EAGLES

SwissVolley
Talent Development

ELTERNABEND EAGLES ACADEMY

ANIKA SCHULZ, MANUELA EICHENBERGER, MELANIE CINA, DOMINIK LÜTHY, HARRY GLOOR, ROBIN KÄLIN

GARAGE ZIMMERLI | AARAU ROHR
Midland Swiss Quality Oil
WebAdvice
Schärer Rechtsanwälte
Boschetti
KROMER Print AG
die Mobiliar
Hypothekarbank Lenzburg
zubler Immobilien
eniwa
ballco sportlich clever
SWISSLOS Sportfonds Aargau

BTV Aarau Volleyball

BTV Aarau Volleyball
TRAIN HARD – FLY HIGH – BTV EAGLES
SwissVolley Talent Development

Eckdaten

1974
Gründung

440
Mitglieder

400
Lizenzierte

1
grösster Verein (Lizenzierte)

28
Teams

15
Trainingseinheiten pro Tag

75
Trainingseinheiten in der Woche

520
Spiele

Unsere Ziele

Der BTV Aarau Volleyball hat mittelfristig die Vision:

- die erfolgreichste Volleyball-Nachwuchsorganisation der Schweiz zu sein.
  - Wir haben die höchste Anzahl Nachwuchsathletinnen der Schweiz.
  - Wir bieten tägliche Trainings an.
  - Wir bieten eine individuelle Ausbildung an.
  - Wir arbeiten mit Profitrainer*innen.
  - mit zweidrittel lokal ausgebildeten Spielerinnen in der NLB zu spielen.
- die führende Volleyballorganisation der Schweiz in der Betreuung und Ausbildung von Trainer*innen zu sein.
- einen aktiven Beitrag für körperliches Wohlbefinden in der Gesellschaft zu leisten.

Werte

BEGEISTERN

FORDERN

FÖRDERN

VERTRAUEN

familiär, dankbar, herzlich, tolerant, wertschätzend, transparent

Menschen glücklich, positiv, motiviert und zufrieden machen, damit sie sich selbst vertrauen, andere ihnen trauen und die Welt mehr Liebe besitzt

Staff Eagles Academy

BTV Aarau Volleyball
TRAIN HARD – FLY HIGH – BTV EAGLES
SwissVolley Talent Development

Sportmedizinische Koordination

Die sportmedizinische Koordinationsstelle (SMK) übernimmt im Falle einer Verletzung sowie bei belastungsbedingten Funktionseinschränkungen oder Schmerzen eine Triagefunktion. Sie ist die Verbindungsstelle zwischen den medizinischen Partnern, den Athletinnen/Eltern und den Trainer*innen. Eine zeitnahe medizinische und therapeutische Versorgung wird angestrebt.

Verletzung
Beschwerden/Schmerzen

→ Zeitnahe Information an die TrainerIn. Diese informiert die SMK.

Sportmedizinische
Koordination

→ Koordiniert mit der Athletin und den Eltern das weitere Vorgehen und informiert alle über das weitere Procedere.

Sportmedizin

Medizinische Partner

Altius Swiss Sportmed Center AG
Habich-Dietschystrasse 5A
4310 Rheinfelden
061 836 30 00

Handchirurgie und Pneumologie
Sportmedizin Nottwil
Guido A. Zäch Str. 1
6207 Nottwil
041 939 66 00

Die Leistungen der Altiusklinik und der Sportmedizin Nottwil sind für alle zugänglich.

Bei einem Hausarztmodell bei der Krankenkasse muss eine Überweisung durch den Hausarzt erfolgen.

Kostenübernahme:
Die Krankenkasse bezahlt nach Abzug der Franchise 90% der Kosten. Die Unfallversicherung übernimmt den ganzen Betrag.

Physiotherapie

Physiotherapie Wiebke Schubien

Praxis Wiebke Schubien
Rohrerstrasse 78
5000 Aarau
062 823 81 67

Um Termine in der Physiotherapie vereinbaren zu können muss vorgängig eine Verordnung für Physiotherapie beim Haus Arzt oder bei unserem medizinischen Partner organisiert werden

Kostenübernahme:
Die Krankenkasse bezahlt nach Abzug der Franchise 90% der Kosten.
Die Unfallversicherung übernimmt den ganzen Betrag.

Ernährungsberatung

BTV Aarau Volleyball
TRAIN HARD – FLY HIGH – BTV EAGLES
SwissVolley Talent Development

Gesundwerkstatt
Wiebke Schubien

Praxis Wiebke Schubien
Rohrerstrasse 78
5000 Aarau
062 823 81 67

Kostenübernahme:

- Via Zusatzversicherung (Deckung je nach Versicherungsart verschieden)
- Via ärztliche Verordnung für Ernährungsberatung

Mentalcoaching

BTV Aarau Volleyball
TRAIN HARD – FLY HIGH – BTV EAGLES
SwissVolley Talent Development

Christine Masserey
Coaching mental

Christine Masserey
info@masserey-coaching.ch
Tel. +41 79 258 95 40

HEINZ MÜLLER
MENTAL COACHING

Heinz Müller
Klösterli
Klösterligasse 2
4800 Zofingen
info@hm-mentalcoaching.ch
Tel: +41 79 350 95 82

Kostenübernahme:
Via Zusatzversicherung (Deckung je nach Versicherungsart verschieden)

Trainingsplan bis 30.09.22

BTV Aarau Volleyball
TRAIN HARD – FLY HIGH – BTV EAGLES
SwissVolley Talent Development

	Montag	Dienstag	Mittwoch	Donnerstag	Freitag
Q0	18:30 – 20:00 ZEKA	18:30 – 20:00 Pestalozzi 3		17:45 – 19:00 BSA 3	18:00 – 20:00 ZEKA
Q1	17:30 – 19:00 BSA 4	17:30 – 19:00 BSA 4	17:30 – 19:00 BSA 3	17:30 – 19:00 QSH (Telli)	19:00 – 20:30 BSA 4
D5 / J1		18:30 – 20:30 BSA 1	20:30 – 22:00 Telli 5	19:30 – 22:00 Telli 5	19:15 – 20:45 NKSA 2

Infos zu allen Hallen: https://www.volley-aarau.ch/verein/btv-aarau-volleyball/turnhallen/

Save the date

BTV Aarau Volleyball
TRAIN HARD – FLY HIGH – BTV EAGLES
SwissVolley Talent Development

- 03.09.22: Jugend Trainingsweekend und Talentsichtungs-training (für Athletinnen mit Jhg. 2008-2011)
- 04.09.22: Jugend Trainingsweekend / Kick-off Day mit Teamfotoshooting, Grillplausch, Ausrüster
- 04.12.22: Argovia Trials (N-SM Qualifikation)
- 29.10.22: 1. Heimrunde / Saisonstart
- 05.02.23: 1. Tag der Nachwuchs-Schweizermeisterschaften
- 06.03.23: 2. Tag der Nachwuchs-Schweizermeisterschaften
- 06./07.05.23: Swiss Volley Final Four

BTV Aarau Volleyball

BTV Aarau Volleyball
TRAIN HARD – FLY HIGH – BTV EAGLES
SwissVolley Talent Development

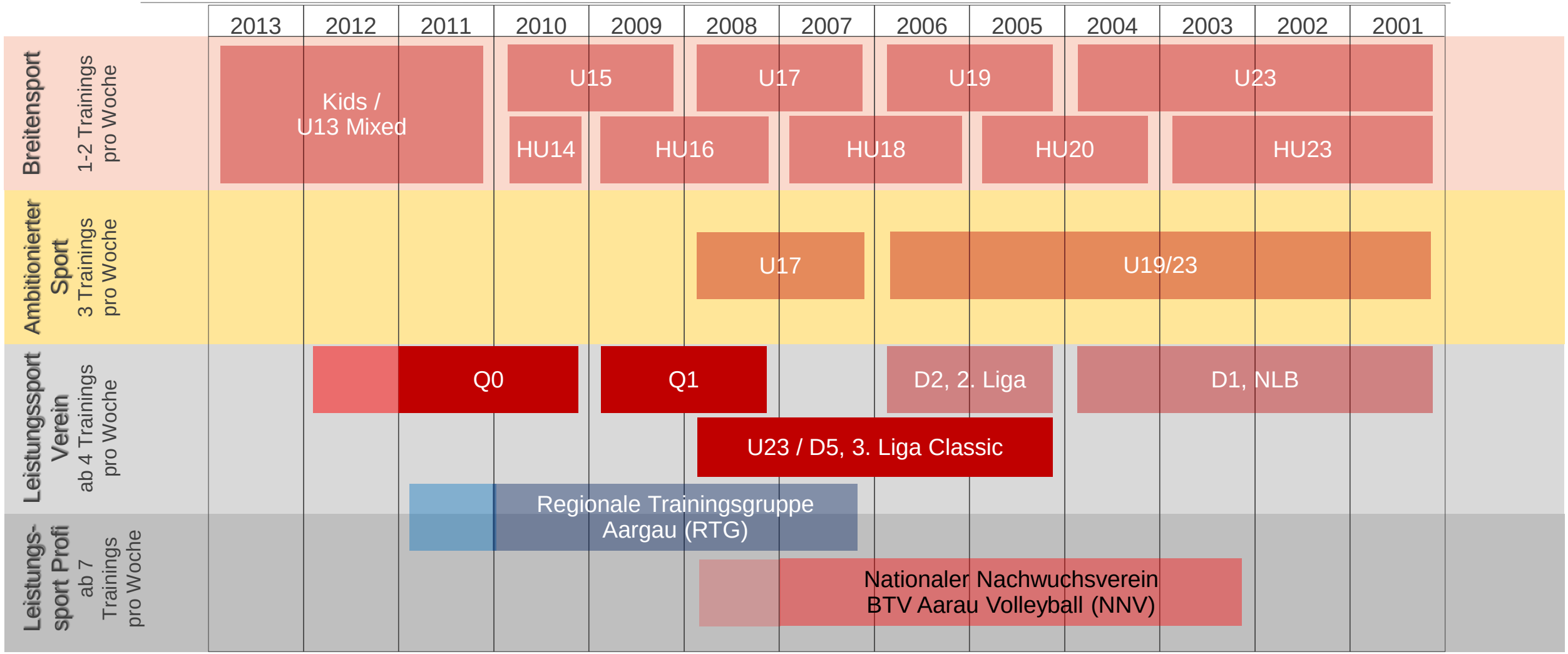

Sichtungsprozess BTV Aarau

BTV Aarau Volleyball
TRAIN HARD – FLY HIGH – BTV EAGLES

SwissVolley
Talent Development

Frühling	August	Dezember	Februar	März	März	Frühling	Frühling
Trainingsbetrieb (altes Gefäss)	Informations-veranstaltung	Trainer-empfehlung	Probetraining	Entscheid Athlet*in	Entscheid Trainer*in	Anmeldung (neues Gefäss)	Trainingsbetrieb (neues Gefäss)

BTV Aarau Eagles Club

BTV Aarau Volleyball
TRAIN HARD – FLY HIGH – BTV EAGLES
SwissVolley Talent Development

Persönlichkeiten aus Gewerbe, Industrie und Handel sowie Privatpersonen unterstützen den Nachwuchs des BTV Aarau Volleyball und treffen sich regelmässig zu geselligen Anlässen, dabei pflegen sie ihr Netzwerk.

Werde auch du ein Eagles Club Mitglied und fördere den Nachwuchs des BTV Aarau Volleyball. Mit deinem Beitrag von Fr. 1‘000.– ermöglichst du Kindern und Jugendlichen in der Region Aarau den Volleyballsport zu erlernen und von top ausgebildeten Trainerinnen und Trainern zu profitieren.

Das erwartet dich

- Drei Events in geselliger Atmosphäre mit unseren Vorstandsmitgliedern und Trainer*innen aus dem Nachwuchsbereich sowie Vereins-Sponoren
- Regelmässige Updates aus dem Verein (Eagles-News)
- Einladung zum Saisoneröffnungsapéro

BTV AARAU EAGLES CLUB

Willst auch du Teil der Eagles Club Family werden? Dann zögere nicht und melde dich mit dem nebenstehenden QR-Code über unsere Website an.

Austausch

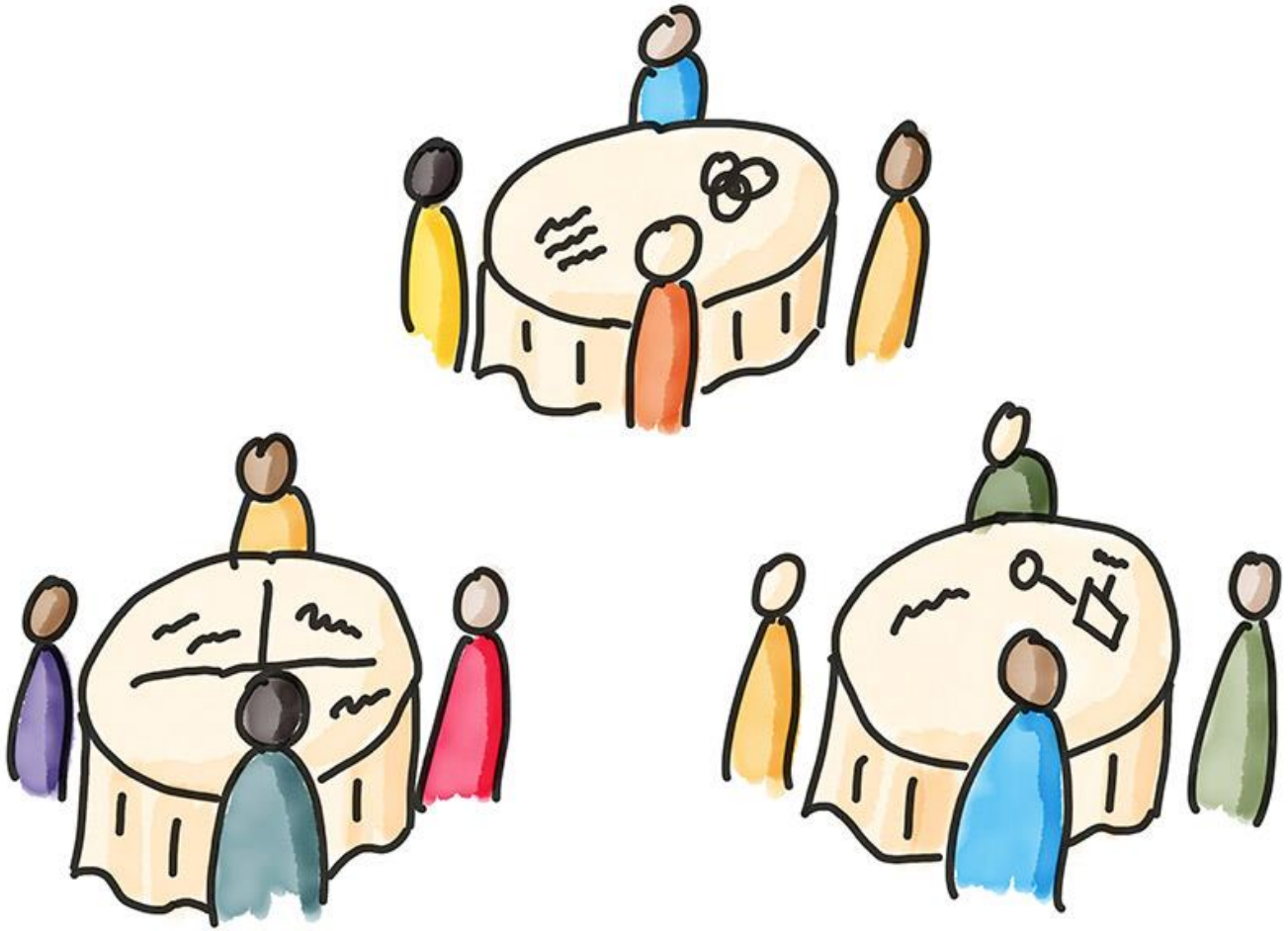

Vielen Dank

GARAGE ZIMMERLI | AARAU ROHR
Midland Swiss Quality Oil
WebAdvice
Schärer Rechtsanwälte
Boschetti
KROMER Print AG
die Mobiliar
Hypothekarbank Lenzburg
zubler Immobilien
eniwa
ballco sportlich clever
SWISSLOS Sportfonds Aargau